Da: snadir@snadir.it
Oggetto: Snadir Info-Point n.488 - Docenti di religione, presentati gli emendamenti per più assunzioni stabili - All'albo sindacale ex art.25 legge 300/1970
Data: 01/10/2025 20:47:04

Se non leggi correttamente questo messaggio, clicca qui

SNADIR INFO-POINT

La newsletter ufficiale dello Snadir (Federazione Gilda-Unams)

All'albo sindacale ex art.25 legge 300/1970

Numero n.488 | **1° ottobre 2025**

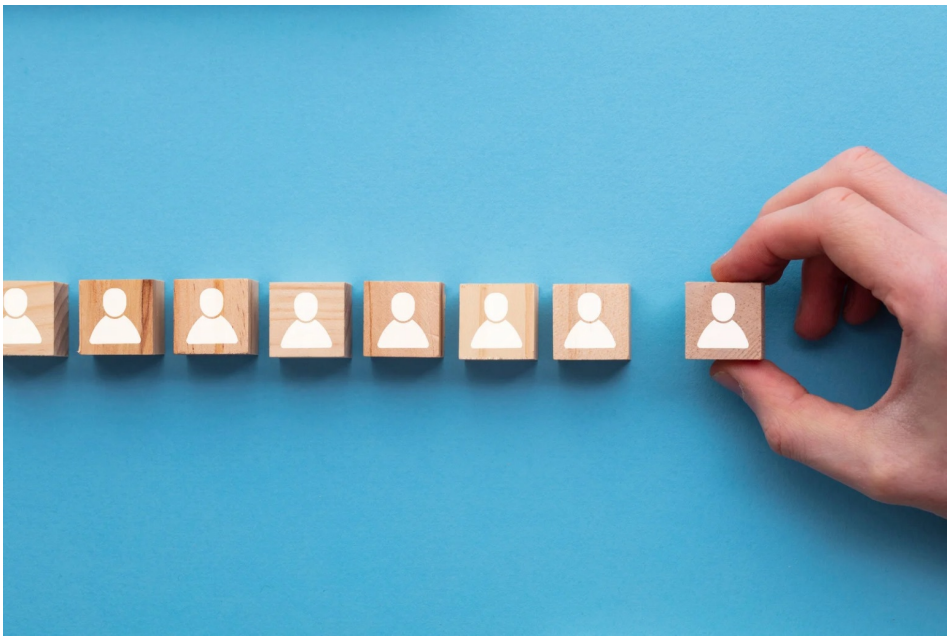

Si invita a trasmettere il file pdf ��"Snadir Info-Point n.488" agli insegnanti di

religione del vostro istituto scolastico e di affiggerlo all'albo sindacale.

📢 **Docenti di religione, presentati gli emendamenti per più assunzioni stabili.**

Dal 70% al 95% dei posti di ruolo: meno precariato, più continuità didattica e valorizzazione del personale in servizio.

Si ringrazia per la collaborazione, cordiali saluti

Segreteria Legale e Amministrativa	Segreteria Nazionale
Via Sacro Cuore, 87 - 97015 Modica (RG)	Via del Castro Pretorio, 30 - 00185 Roma
Tel. 0932 762374 - fax. 0932 455328	Tel. 06 62280408 - fax. 06 81151351

www.snadir.it snadir@snadir.it

Inviato con mailup

Unsubscribe | Disiscriviti